Fenneke Ida Marjolein Melles

25 april 1963, Leiden

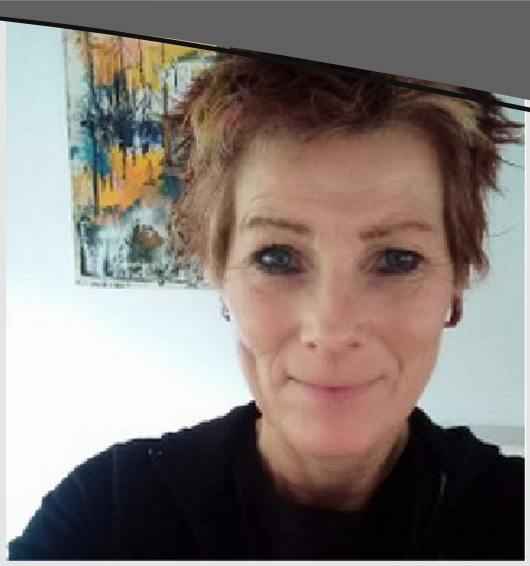

Ter kennismaking

Ik ben een zeer ervaren hulpverlener die met alle doelgroepen heeft gewerkt. Het zoeken naar de mogelijkheden die ieder mens in zich draagt is de essentie hoe ik in het leven sta en komt terug in mijn werkhouding. De kernvraag wat voor ieder mens de zin van het leven is, is uniek en uiteindelijk leidend om de draad van het leven weer op te kunnen pakken, op welke manier dan ook. Mijn creatieve geest en het out of the box kunnen denken, komen mij in dit proces goed van pas.

Rijbewijs

Rijbewijs B (auto)
In het bezit van een auto

Opleidingen

1985 - 1989
HBO lerarenopleiding Hogeschool Rotterdam
Tekenen / handvaardigheid (diploma 1989)

1985 - 1990
Vrije Academie, Den Haag

1977 - 1980
Apothekersassistent, Goes
(diploma 1980)

Competenties

- Omgaan met veranderingen
- Op de behoeften van de 'klant' richten
- Samenwerken en overleggen
- Aandacht en begrip tonen
- Kwaliteit leveren
- Instructies en procedures opvolgen
- Bedrijfsmatig handelen
- Creëren en innoveren
- Aansturen
- Presenteren

Werkervaring

07/2020 - heden
Uitzendwerk bij Baanbrekers (functie SPH) en Zorgwerk (functie pedagogisch medewerker)

07/2018 - 06/2020
Ondersteunend psychiatrisch woonbegeleider + Kwartiermaker RIBW Nijmegen & Rivierenland
het ondersteunen en begeleiden van mensen met een ernstig psychiatrische aandoening (EPA) in een op herstel gericht, dagelijks bestaan & kwartiermaker Nijmegen-West

03/2017 - 07/2018
Activiteitenbegeleider RIBW Nijmegen & Rivierenland
Het ondersteunen en begeleiden van cliënten met een ernstig psychiatrische (EPA) aandoening bij het vergroten van zelfredzaameid en zelfregie.

11/2016 - 03/2017
Begeleider team OGGZ RIBW Nijmegen & Rivierenland
Het begeleiden bij wonen, dagbesteding en werk. Begeleiden van mensen die vanwege een ernstige psychiatrische aandoening (EPA) voor langere tijd ondersteuning nodig hebben.

07/2015 - 2017
Sociaal Pedagogisch Hulpverlener
Bij uitzendbureau De Baanbrekers in Nijmegen. Invaldiensten bij verschillende organisaties op het gebied van maatschappelijke opvang, verslavingszorg, organisaties voor mensen met een lichamelijke en/of verstandelijke beperking en opvangmedewerker vreemdelingen (kleinschalig opvang minderjarige asielzoekers).

2013 - 06/2015
Maatschappelijk hulpverlener ambulant
Het begeleiden van mensen met een disfunctioneren op sociaal, psychisch, psychiatrisch en/of somatisch (ten gevolge van verslavingproblematiek) gebied. Doel is het opstellen, uitvoeren en evaluaeren van individuele zorgplannen, middels individuele- en groepsgesprekken soms in samenwerking met andere hulpinstanties (o.a. reclassering). Assistentie bij specialistische interventies gericht op het oplossen dan wel verminderen van problematiek.

2011 - 2013
Hulpverlener Opvang oudere Dak- en thuislozen
Het creëren van een thuissituatie voor ouderen mensen die vrijwel hun hele leven op straat hebben gezworven.

2009 - 2011
Hulpverlener Crisisopvang
Het begeleiden van mensen in acute crisissituaties.

2008 - 2011
Hulpverlener Begeleid wonen Nachtopvang zwerfjongeren
Voor jongeren (16 tot 23 jaar) die (tijdelijk) niet meer willen dan een veilige slaapplek, een warme maaltijd en douche. Het is de bedoeling dat de jongeren vanuit de nachtopvang doorstromen naar een leerwerkhuis of een ander passende opvang c.q. vervolgtraject.

Cursussen/Trainingen

2018
Z11 trainertraining (Nijmegen, RIBW)

2017
WRAP Facilitatortraining (Bureau Herstel Arnhem/ Nijmegen RIBW)

2014
Timemanagement (Arnhem, ExplainiT)

2014
Basiscursus Forensische Verslavingszorg (Arnhem, Iriszorg)

2014
Basistraining herstelwerk - basismethodiek in de MO (Arnhem, Radbout UMC)

2012
8 fase model: persoonsbeschrijving, begeleidingsplan, kennis leefgebieden, SMART doelen kunnen stellen (Arnhem, Iriszorg)

2012
Motiverende Gespreksvoering (Arnhem, Iriszorg)

2012
Middelen en verslaving in de MO (Arnhem, Iriszorg)

2011
Medicatieverstrekking (Arnhem , Leger des Heils)

2008
Bejegening (Apeldoorn, Leger des Heils)

2008
Agressietraining (Apeldoorn, Leger de Heils)

2008 - 2009
Doof blinden begeleider
individuele ondersteuning, begeleiding en verzorging van mensen met een auditief - visuele beperking.

2007- 2008
Activiteitenbegeleider in een ontwenningskliniek voor acohol- en drugs verslaafden.
Opzet en vormgeving van de activiteiten

2003 - 2007
Medewerkster Taxibedrijf
Vervoer van pupillen en patiënten die een bijzondere aanpak vergen (verstandelijk gehandicapten, autistisch spectrum, ADHD, visuele- en auditief gehandicapten, terminale patiënten). Overleg met stafleden van dagopvang en therapeutische instelling.

2001 - 2003
Leerkracht Praktijkonderwijs Beeldende Vorming
Opzet en ontwikkeling van het vak beeldende vorming in dit type onderwijs. Binnen de schoolorganisatie visie ontwikkelen en promoten waardoor het vak erkenning heeft gekregen.

1990 - heden
Beeldend Kunstenaar

Eigen werk

1990 - heden
Kunst in huis en bedrijf, particulieren en zakelijke opdrachten

2000 - 2001
Project 'Kunstuitleen'
Opzet en opbouw van een project 'Kunstuitleen'. Voor en door kinderen van het basisonderwijs, Gemeente Rheden. Aankaarten, introduceren en implementeren van het project, marketing bij ouders en bestuur.

1997 - 2001
Kunst met en door kinderen

1998 - 1999
Commerciële missie van bedrijf vorm geven
Opdracht van een marketing adviesbureau om de begeleiding van proces commerciële missie van het bedrijf vorm te geven. Workshop creatieve managementtraingingen.

Tijdens studie
Diverse werkzaamheden
Diverse werkzaamheden in Horeca (restaurant/café/snackbar), glastuinbouw en groothandel (etalage inrichting), model, medewerkster 'Blijf van mijn Lijf Huis' (opvang en begeleiding van vrouwen en kinderen).

Voor meer informatie:

www.kleurkr8.nl